

CITTÀ DI BARI



CORPO POLIZIA LOCALE

**Festa di San Sebastiano
20 gennaio 2024**

Statistiche attività anno 2023



Polizia Locale Bari
Festa di San Sebastiano 2024

CITTA' DI BARI
COMANDO POLIZIA LOCALE



CORPO della POLIZIA LOCALE di BARI

FORZA ORGANICA

	POLIZIA LOCALE	AMMINISTRATIVI
COMANDANTE	1	-
DIRIGENTI	1	1
FUNZIONARI	40	2
ISPETTORI SUPERIORI	180	-
ISTRUTTORI	385	-
PERSONALE CIVILE	-	25
INFORMATORI (<i>personale amm.vo</i>)	-	6
	607	34

POLIZIA
LOCALE DI BARI



Dotazione tecnica e veicoli di servizio del Corpo di P.L.

La Polizia Locale di Bari è dotata di un consistente parco veicolare che consente l'espletamento dei servizi richiesti garantendo il massimo della operatività della complessa Struttura organizzativa.

Sono a disposizione delle pattuglie impegnate nei servizi esterni sul territorio :

- n. 10 biciclette con pedalata assistita
 - n. 10 motocicli Honda 750 cc
 - n. 88 motocicli Piaggio Liberty 150 cc
 - n. 77 motocicli BMW 650
 - n. 2 motocicli BMW 650 civetta
-
- n. 4 autovetture Jeep Renegade in dotazione ai Pronto Intervento
 - n. 21 autovetture Alfa Romeo Giulietta in dotazione alle pattuglie di zona
 - n. 14 autovetture Fiat Grande Punto in dotazione alle pattuglie di viabilità
 - n. 1 autovetture Fiat Punto in dotazione alle pattuglie di viabilità
 - n. 2 autovetture Alfa Romeo 159 in dotazione ai Pronto Intervento
 - n. 1 autovettura Jeep Compass
 - n. 2 master Renault con allestimento da ufficio mobile in dotazione ai Pronto Intervento
 - n. 29 autovetture Fiat Panda per i servizi ausiliari
 - n. 8 autovetture Skoda Citigo
 - n. 2 autovetture Fiat Fiorino in dotazione alla squadra Annonaria
 - n. 2 autovetture Fiat Doblò in dotazione alla squadra Annonaria
 - n. 56 autovetture *civetta*
 - n. 2 autovetture Fiat grande Punto dotate di allestimento per trasporto fermati
 - n. 3 fuoristrada Land Rover per le emergenze di protezione civile
 - n. 1 rimorchio con torre faro
 - n. 1 rimorchio con gruppo elettrogeno
 - n. 2 rimorchio per trasporto merci
 - n. 1 autovettura Jeep Renegade (Colonna Mobile ANCI Protezione Civile)
 - n. 1 camper Fiat Trivago (Colonna Mobile ANCI Protezione Civile)
 - n. 1 autocarro Nissan Navara (Colonna Mobile ANCI Protezione Civile)
 - n. 1 Furgone con pedana mobile (Colonna Mobile ANCI Protezione Civile)
-
- n. 1 bus Mercedes
 - n. 1 minibus Ducato



RIEPILOGO DATI ANNO 2023



ATTIVITA' DI POLIZIA STRADALE

**dati aggiornati al 22.12.2023*

Art. cds	Descrizione delle principali violazioni contestate	Nr.verbali
Art. 6	Regolamentazione della circolazione fuori dei centri abitati	710
Art. 7	Regolamentazione della circolazione nei centri abitati	144763
Art. 15	Atti vietati	147
Art. 20	Occupazione della sede stradale	493
Art. 21	Opere, depositi e cantieri stradali	95
Art. 22	Accessi e diramazioni	48
Art. 23	Pubblicità sulle strade e sui veicoli	166
Art. 40	Segnali orizzontali	3667
Art. 72	Dispositivi di equipaggiamento dei veicoli a motore e loro rimorchi	39
Art. 79	Efficienza dei veicoli a motore e loro rimorchi in circolazione	165
Art. 80	Omesse revisioni	4307
Art. 82	Destinazione ed uso dei veicoli	4
Art. 100	Targhe di immatricolazione degli autoveicoli, motoveicoli e rimorchi	18
Art. 102	Smarrimento, sottrazione, deterioramento, e distruzione di targa	38
Art. 115	Requisiti per la guida dei veicoli e la conduzione di animali	5
Art. 116	Patente, carta qualificazione professionale per guida veicoli e certificato idoneità guida ciclomotori	274
Art. 126	Durata e conferma della validità della patente di guida	407
Art. 141	Velocità non commisurata alle condizioni della strada e allo stato dei luoghi	434
Art. 142	Eccesso limiti di velocità	10801
Art. 143	Posizione dei veicoli sulla carreggiata – sosta non conforme al c.d.s.	204
Art. 145	Precedenza	496
Art. 146	Violazioni della segnaletica stradale	14250
Art. 148	Sorpasso	55
Art. 149	Distanza di sicurezza tra i veicoli	124
Art. 152	Segnalazione visiva e illuminazione dei veicoli	18
Art. 153	Uso dei dispositivi di segnalazione visiva e di illuminazione dei veicoli a motore e rimorchi	23
Art. 154	Cambiamento di direzione o di corsia o altre manovre	185
Art. 157	Arresto, fermata e sosta irregolare dei veicoli	9373
Art. 158	Divieto di fermata e di sosta dei veicoli	69673



Polizia Locale Bari
Festa di San Sebastiano 2024

Art. 164	Sistemazione del carico sui veicoli	26
Art. 169	Trasporto di persone e di oggetti sui veicoli a motore	493
Art. 170	Trasporto di persone e di oggetti sui veicoli a motore a due ruote	26
Art. 171	Uso del casco protettivo per gli utenti di veicoli a motore a due ruote	128
Art. 172	Uso delle cinture di sicurezza e sistemi di ritenuta	2216
Art. 173	Uso delle lenti o di determinati apparecchi durante la guida (uso del telefonino)	1845
Art. 180	Possesso dei documenti di circolazione e di guida	1141
Art. 186	Guida in stato di alterazione psico-fisica perché sotto l'influenza dell'alcol	7
Art. 188	Circolazione e sosta dei veicoli al servizio di persone invalide	674
Art. 189	Comportamento in caso di incidente	46
Art. 190	Comportamento dei pedoni	26
Art. 191	Comportamento dei conducenti nei confronti dei pedoni	101
Art. 192	Obblighi verso funzionari, ufficiali ed agenti di polizia stradale	45
Art. 193	Obbligo dell'assicurazione di responsabilità civile	745
Art. 213	Sequestri amministrativi di veicoli, finalizzati alla confisca	51
Art. 214	Fermi amministrativi di veicoli	16

**STATISTICA CONTROLLI DI POLIZIA STRADALE (P.C.T.)
ESPLETATI IN TURNI SERALI E NOTTURNI**

MESE	N. VEICOLI E CONDUCENTI	PASSEGG. CONTROLLATI
GENNAIO	2.268	453
FEBBRAIO	2.052	410
MARZO	2.295	459
APRILE	2.160	432
MAGGIO	2.241	448
GIUGNO	2.187	438
LUGLIO	2.511	502
AGOSTO	2.520	504
SETTEMBRE	2.196	439
OTTOBRE	2.331	467
NOVEMBRE	2.259	451
DICEMBRE	2.169	434
Totale	27.189	5.437

**POLIZIA
LOCALE DI BARI**

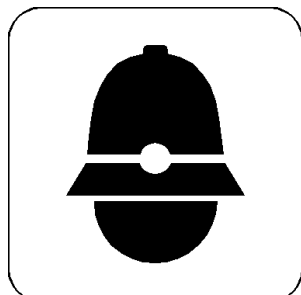

UFFICIO INFORTUNISTICA STRADALE

* *Dati aggiornati al 22/12/2023
(comprende solo in aggiunta 1 inc. con esito mortale del 28/12/2023)*

Riepilogo attività anno 2023

Incidenti stradali senza feriti	1.937
Incidenti stradali con feriti	1.405
Incidenti stradali con prognosi riservata	33
Incidenti stradali con esito mortale	11
Constatazioni danni	661
Constatazioni danni a pedoni	332
Pratiche istruite per rilascio copie	5.311

STATISTICHE DEGLI INCIDENTI STRADALI

MESE	INCIDENTI	con FERITI	Senza FERITI	Prognosi riservate	MORTALI
GENNAIO	258	99	158	1	0
FEBBRAIO	228	105	121	2	0
MARZO	273	115	156	2	0
APRILE	258	106	147	2	3
MAGGIO	301	129	163	9	0
GIUGNO	263	116	143	3	1
LUGLIO	305	144	157	4	0
AGOSTO	290	128	157	3	2
SETTEMBRE	327	133	191	3	0
OTTOBRE	302	117	183	1	1
NOVEMBRE	301	122	177	0	2
DICEMBRE	279	91	184	3	2
TOTALI	3.386	1.405	1.937	33	11



Andamento annuale dell'infortunistica stradale nella Città di Bari

ANNO	Incidenti RILEVATI	SENZA FERITI	CON FERITI	PROGNOSI RISERVATA	MORTALI
2015	2.993	1.422	1.542	18	11
2016	2.959	1.512	1.413	26	8
2017	2.919	1.482	1.399	34	7
2018	2.917	1.434	1.441	27	15
2019	2.860	1.446	1.363	42	9
2020	2.220	1.235	964	13	8
2021	2.638	1.329	1.268	32	9
2022	2.791	1.487	1.267	28	9
2023	3.386	1.937	1.405	33	11

Grafici

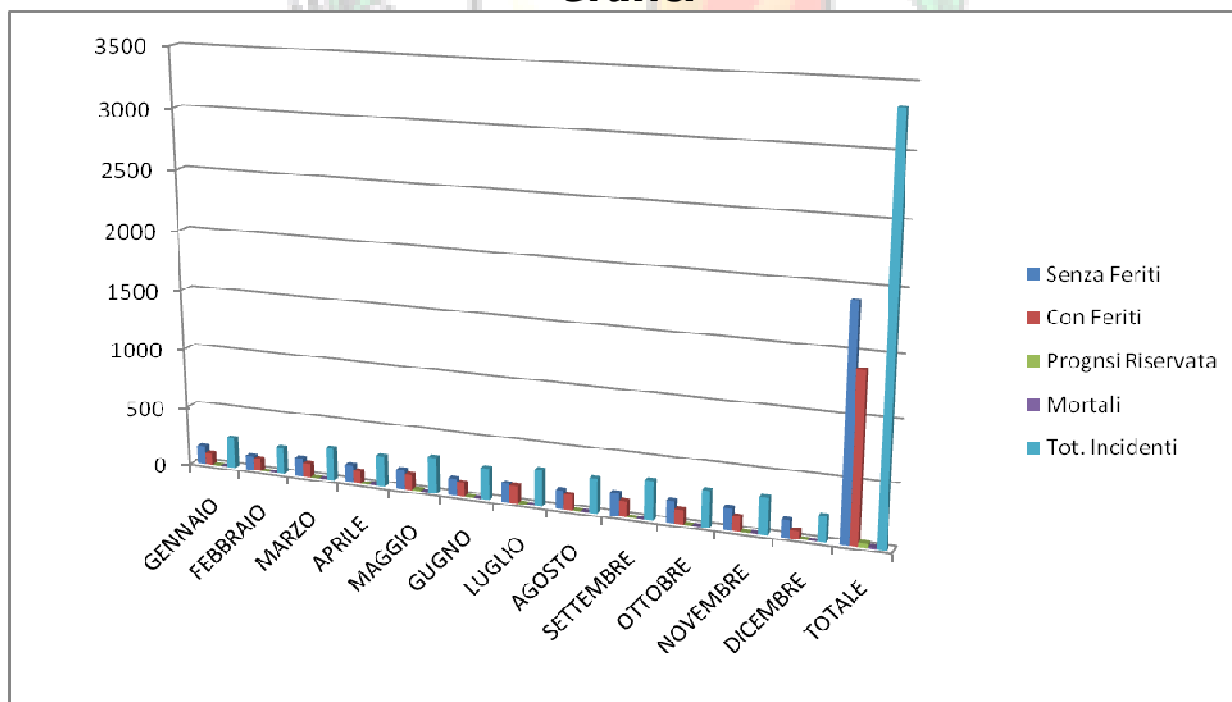

LOCALE DI BARI



Incidenti Stradali dal 01.01.2015 al 21.12.2023

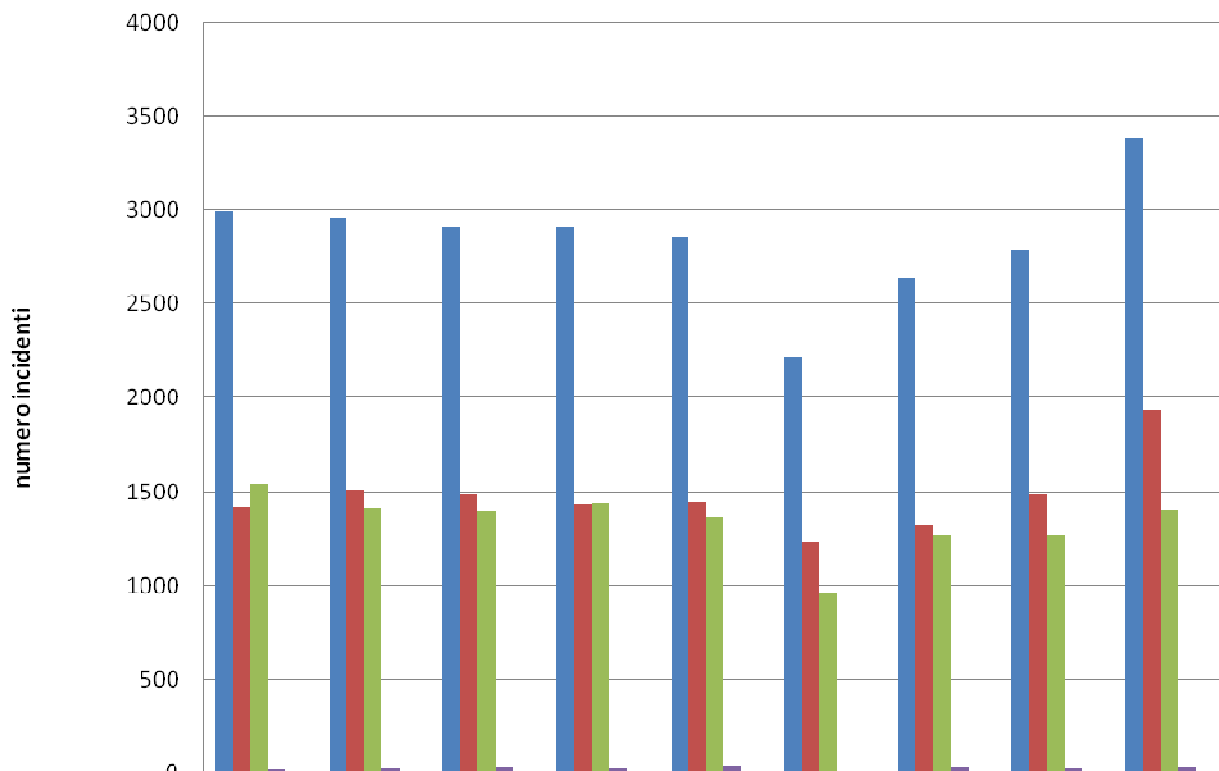

	2015	2016	2017	2018	2019	2020	2021	2022	2023
RILEVATI	2993	2959	2919	2917	2860	2220	2638	2791	3385
SENZA FERITI	1422	1512	1482	1434	1446	1235	1329	1487	1937
CON FERITI	1542	1413	1399	1441	1363	964	1268	1267	1405
PROGNOSIRIS	18	26	34	27	42	13	32	28	33
MORTALI	11	8	7	15	9	8	9	9	10



POLIZIA LOCALE DI BARI





Attività Ufficio VERBALI

Violazioni accertate nel 2023 per tipologia di veicolo

Tipo Veicolo	Num. violazioni
AUTOARTICOLATO	138
AUTOBETONIERA	6
AUTOBUS	66
AUTOBUS CON RIMORCHIO	1
AUTOCARAVAN	69
AUTOCARRO	3991
AUTOTRENO E AUTOGRU	22
AUTOVEICOLO E RIMORCHIO (compresi quelli con targa prova)	25
AUTOVEICOLO GENERICO	63.774
AUTOVEICOLO PER TRASPORTO PROMISCUO	2
AUTOVEICOLO PER USO SPECIALE	40
AUTOVETTURA	194.275
CARAVAN	3
CICLOMOTORE	1427
MACCHINA AGRICOLA	1
MOTOVEICOLO	3.722
MOTOVEICOLO E CICLOMOTORE (compresi quelli con targa prova)	6
QUADRICICLO	61
RIMORCHIO	28
SEMIRIMORCHIO	11
TRATTORE STRADALE	518
VEICOLO PER TRASPORTI SPECIFICI	41
VELOCIPEDE	609
Altra tipologia veicolo	6.640
T O T A L E	275.476

Micromobilità urbana

Violazioni commesse con monopattini o dispositivi elettrici nel 2023

LEGGE 27/12/2019 nr. 160

n. 473



Statistica violazioni 2023 per tipologia di accertamento

Tipo Accertamento	Numero violazioni
Preavvisi di accertamento violazioni CdS	142.958
Verbali di contestazione violazioni CdS	18.210
Ordinanze Prefettizie	579
Verbali artt. 180/8 e 126/Bis CdS	4.919
Sentenze 1° grado G.d.P.	103
Street Control	42.366
Autovelox e Telelaser	10.694
Zona a traffico limitato	55.647
TOTALE	275.476

Violazioni accertate nel 2023 per ZONA (quartieri o ex Frazioni)

Zona	Numero violazioni
BARI (strade non codificate nel sw)	27.508
CARBONARA	9.530
CARRASSI	20.922
CEGLIE DEL CAMPO	826
JAPIGIA	10.451
LIBERTA'	30.259
LOSETO	94
MADONNELLA	17.724
MARCONI - S.GIROLAMO - FESCA	2.363
MURAT	38.548
PALESE	2.676
PICONE	22.793
POGGIOFRANCO	7.923
SAN PAOLO	1.533
S.NICOLA	64.718
S.PASQUALE	14.735
S.SPIRITO	2.035
STANIC	420
TORRE A MARE	418
TOTALE	275.476

POLIZIA
LOCALE DI BARI



Ufficio Fermi e Sequestri

Sanzioni accessorie a violazioni Codice della Strada **Attività anno 2023**

Tipo di accertamento	
Sequestri amministrativi ai fini della confisca	12
Sequestri amministrativi per reiterazione nella guida senza patente	12
Sequestri amministrativi per guida in stato di ebbrezza da alcool	26
Sequestri amministrativi per violazione dell'obbligo dell'assicurazione di responsabilità civile	825
Sequestri amministrativi per circolazione con veicolo sottoposto a sequestro o a fermo amministrativo	75
Esecuzioni di ordinanze di confisca	14
Fermi amministrativi per circolazione con veicolo sospeso dalla circolazione per omessa revisione	87
Fermi amministrativi per circolazione con veicolo non abilitato a taxi	71
Fermi amministrativi per guida senza patente	186
Fermi amministrativi per mancato uso del casco protettivo	93
Fermi amministrativi per veicoli esteri (non corrisposto pagamento o cauzione)	8
Fermi amministrativi – altre violazioni (artt. 82-93bis-97-100-135-216-218 cds)	83
Violazioni per eccesso di velocità (art. 142 cds) accertate con velomatic/autovelox	9.080
Veicoli agganciati per soste irregolari	902

Patenti e carte circolazione	
Patenti ritirate a seguito di verbali Cds e trasmesse in Prefettura	593
Carte di Circolazione ritirate e trasmesse in UMC	15
Ordinanze Prefettizie di sospensione patenti richieste	255
Patenti revocate	10
Richieste ingiunzioni pagamento	30
SDI Ritiro / Notifica e restituzioni patenti	377





Polizia Locale Bari
Festa di San Sebastiano 2024



Ufficio Illeciti amministrativi

Violazioni Ordinanze Sindacali e Regolamento di Polizia Urbana

Violazione accertata	Norma Violata	GEN	FEB	MAR	APR	MAG	GIU	LUG	AGO	SET	OTT	NOV	DIC	2023
OMESSA CUSTODIA DI ANIMALI	672 CP - ART. 24 C.1 L.R.N.2/2020	13	4	12	2	6	5	2	5	4	6	7		66
DISTURBO ALLA QUIETE PUBBLICA	ART. 72 DEL REG. P.U.		1		1		3	1	1	1				8
SPORCAVA SUOLO PUBBLICO	ART. 16 DEL REG. P.U.		5	3	3	1		1	2	4	3	1		23
BISOGNI FISTOLOGICI SULLA PUBBLICA VIA	ART. 20 DEL REG. P.U.		1	2	1	1	1		1			1		8
STILLICIDIO - LAVAGGIO AUTO - CADUTA OGGETTI	ART. 90 DEL REG. P.U.	1		1	3	1		2	3	2	3	2		18
SOSTA NEI GIARDINI	ART.81/D DEL REG. P.U.		1											1
IMBRATTAMENTO	ART.77 DEL REG. P.U.						2							2
OCCUPAZIONE SUOLO PUBBLICO	ART. 7 E 8 DEL REG. P.U.								1					1
OCCUPAVA AREA DEMANIALE CON VEICOLI	ART.1161/2 CODICE DELLA NAVIGAZIONE								2					2
STATO DI UBRIACHEZZA	ART.688 C.P. MOD.ART.54 DLGS 507/99		1			1								2
ABBANDONO IN MODO INCONTROLLATO DI RIFIUTI	D.LGS 152/2006 AD. 192-255-258			1					2	1				4
TRASPORTO RIFIUTI SENZA FORMULARIO INCOMPLETO	D.LGS 152/2006 ART. 193 -258 C.4										2			2
DEIEZIONI	L.R. 07/02/2020 ART. 28 C.2				1	1		1	2		1	2		8
DAVA ALLE FIAMME SFALCI DI POTATURA	DLG.152/06 ARTT. 256-255		1											1
ESERCIZIO E TRASPORTO ABUSIVO	L. 298/74 ART.26-46		1	2		1			1					5
ABBANDONO SUL SUOLO: SCONTRINI, FAZZOLETTI, GOMME, ECC.	L.152/2006 ART. 232/TER-OS327/2016	34	30	32	10	14	9	4	3	38	21	36		231
PRODOTTI DA FUMO- POSACENERI ESTERNO	L.152-ART.232/BIS -OS N.327 DEL 01/03/2016		2	2	3				4	2				13
ISCRIZIONE ANAGRAFE CANINA-CIRCOLAZIONE CON CONTRASSIDENTIFICAZIONE NON AGGIORNATO CON CERTIF.CIRCOLAZIONE	L.R.N.2 DEL 07.02.2020 LEGGE 120/2010 ART. 14, C.2 - 3		1	1	1						2			5
RUMORI MOLESTI CANTIERI	L.R. 3/02/17	1	1						2	2	1	1		8
REGOLAMENTO COM. TUTELA ANIMALI	N. D'ORDINE 2012/00084	2	1	2	1	2	3	2	1	1	2			17
START-UP 1 E START-UP 2 MODIFICHE RACCOLTA	OS 3175/22 – OS3184/22 – OS 734/19	50	45	35	20	24	2	23	36	71	18	1	2	327
IMBALLAGGI	O.D. N. 669 DEL 19/06/2006		1	2	4	1			8	1	3			20
CONFERIMENTO RIFIUTI CASSONETTI R.S.U.	O.S. N. 908 DEL 24/11/2010	50	58	65	156	128	85	55	189	198	114	50	6	1154
RACCOLTA DIFFERENZIATA	OD N.511 DEI 02.05.2008		6	10	8	17	10	9	20	15	13	9		117
DEPOSITO RIFIUTI E INGOMBRANTI SEDE STRADALE	OS 511/570 DEL 02.05.2008	1	2	3	4	4		1	3		1		1	20
ORDINANZA INCENDI BOSCHIVI 2023	OS 01974/2023						9	21	11	15	1	6		63
DIVIETO CONFERIMENTO RSU -NON RESIDENTI	OS 1852 DEL 08.10.2018	21	11	23	17	25	27	15	27	41	22	21	2	252
GESTIONE RIFIUTI OPERATORI COMMERCIALI	OS1877 DEL 15.1018 E OS 2023/00033				1					1		1		3
RIFIUTI NON DIFFERENZIATI ATTIVITA' COMMERCIALI	OS 1797 DEL 20.05.2022		1	1	1	1								4
DIVIETO DI TRASCINAMENTO BUSTE SULLA VIA	OS N.4 DEL 26.07.2007					1								1
ACCENSIONE FUOCO SU SUOLO PUBBLICO	PU116 REG.		1	1										2
MANCANZA CAUTELE ATTE AD EVITARE MOLESTIE	ART. 94 E ART. 97 REG. P.U.		1					1	1					3
ACCESSO VERDE URBANO CHIUSO AL PUBBLICO	ART. 20 DEL REG. VERDE URBANO								5	1				6
Totale		173	176	198	237	229	156	139	330	398	214	139	11	2400



Ufficio centrale Illeciti Amministrativi

Violazioni accertate	2400
Trasmissione rapporti, verbali, segnalazioni e corrispondenza, di cui:	532
- All'Ufficio Territoriale del Governo	17
- Alla Ripartizione Tutela Ambiente, Igiene e Sanità	470
- Alla Città Metropolitana di Bari	45

STATISTICA UFFICIO CONTENZIOSO AMMINISTRATIVO ANNO 2023

1) Ricorsi (ex art.203 del C.d.S.) esaminati ed inoltrati alla Prefettura di Bari:	
a) parere su richiesta di archiviazione a istanza di parte	6341
b) inammissibili	92
2) Ricorsi (ex art.203 del C.d.S.) istruiti da inoltrare alla Prefettura di Bari	97
TOTALE	6530



Ufficio Contenzioso Giurisdizionale

Anni →	2019	2020	2021	2022	2023
NUMERO RICORSI ISTRUITI	N. 426	N. 227	N. 226	N. 290	N. 268
PROCEDIMENTI CON ESITO FAVOREVOLE	N. 205	N. 133	N. 131	N. 146	N. 54
PROCEDIMENTI CON ESITO SFAVOREVOLE	N. 160	N. 67	N. 48	N. 80	N. 25
PROCEDIMENTI PENDENTI GDP	N. 61	N. 27	N. 47	N. 64	n. 189 (n. 1 appello pendente)



Ufficio Ruoli

Attività di informazioni al pubblico inerenti cartelle di pagamento (*ruoli attuali e precedenti*)

Gestione rapporti (*richieste documentazione relativa a soggetti falliti e varie*) con gli Agenti della riscossione

Aggiornamento sistematico e periodico (cadenza massima mensile) dell'archivio

n° **1171** atti protocollati (*istanze di annullamento di cartelle di pagamento, ricorsi al G. di P., varie*).

n° **95** ricorsi al G.d.P. e alla C.T.P. avverso Cartelle Esattoriali e atti esecutivi emessi dall'Agente della Riscossione (*Estratti di ruolo, Intimazioni di Pagamento e Pignoramento presso terzi*) per i quali è stata eseguita la fascicolazione (*attribuzione n. protocollo, sospensione temporanea della procedura di riscossione, ecc.*).

n° **362** Istanze reclami pre-ruolo / Richieste di accesso atti n° **249**.

n° **430** istanze di annullamento di cartelle di pagamento per le quali è stato espresso parere negativo motivato (note di rigetto) e/o è stato disposto il discarico amministrativo (sgravio) delle rispettive partite esattoriali

n° **136** discarichi amministrativi (*note sgravio*) di imposizioni esattoriali disposti in sede di autotutela a seguito istanza del contribuente, ovvero, a seguito Sentenza emesse dalle AA.GG. adite.

n. **52** determinazioni dirigenziali di concessione rateizzazione di Verbali di Accertamento ex art. 202 bis C.d.S.

n. **32** pratiche di insinuazione al passivo verso contribuenti con a carico Verbali al C.d.S.

Inserimento nella c.d. "*procedura delle sentenze*"; emesse dalle varie AA.GG., di conferma e/o di annullamento dei Verbali e delle Ordinanze-Ingiunzione oggetto di opposizione ex artt. 204 bis e 205 del codice della strada (C.d.S.)



Attività di Polizia Annonaria, Amministrativa ed Ecologia



POLIZIA ANNONARIA

Controlli eseguiti in Esercizi di vicinato – Medie strutture – Centri commerciali	162
Ispezioni ad esercizi commerciali a seguito di bollettini informativi della Ripartizione Sviluppo Economico	9
Ispezioni ad esercizi commerciali a seguito di esposti e note d'ufficio	19
Ispezioni ad esercizi commerciali / medie e grandi strutture a seguito di iniziativa	134

Mercati settimanali

Controlli a seguito bollettini Ripartizione Sviluppo Economico /d'iniziativa /segnalazione inconvenienti nei mercati settimanali: Mercato via Portoghese (area piscine comunali) - Mercato Carbonara via Liuzzi - Mercato Palese via L. del Turco - Mercato via Caldarola - Mercato S. Paolo - Mercato via Turati/Salvemini - Mercato Madre Teresa di Calcutta – Mercato S. Spirito - Mercato di Santa Chiara	26
Aggiornamento elenco "spuntisti" – rilevazione presenze/assenze nei mercati	7154
Controllo manutenzione bagni/servizi igienici nei mercati e relative comunicazioni	53

Altri controlli amministrativi effettuati su area pubblica

	261
Ispezioni/controlli ai posteggi isolati (fast-food ecc...)	150
Controlli effettuati in occasione di eventi musicali, sportivi, Sagra S. Nicola ed altre manifestazioni	225
Controlli operatori autorizzati Mercatino delle Pulci n.	547

Mercati giornalieri

Controlli a seguito bollettini Rip.ne Sviluppo Economico d'iniziativa/segnalazione inconvenienti/recupero box presso Mercato Don Bosco (ex Manifattura tabacchi), Mercato Santa Scolastica, Mercato Madonna del Carmelo (C.so Mazzini), mercato Sant'Antonio (Piazza Balenzano), mercato S. Filippo Neri (Carbonara), mercato S. Pio (via Caldarola), Mercato Santi Pietro e Paolo (viale Lazio – S. Paolo), Mercato S. Girolamo, Mercato S. Chiara (via Pitagora), Molo di Torre a Mare, presso Mercato Ortofrutticolo all'Ingrosso.	98
--	-----------



ATTIVITA' DI POLIZIA AMMINISTRATIVA

Controlli in pubblici esercizi, circoli culturali e strutture ricettive	1049
Ispezioni di iniziativa e controlli occupazioni di suolo pubblico	412
Ispezioni/Controlli a seguito pratiche della Ripartizione Sviluppo Economico	263
Ispezioni per verifica sorvegliabilità dei locali a mezzo bollettino dello Sviluppo Economico	73
Ispezioni in Circoli Privati a seguito di esposti e/o d'iniziativa	13
Ispezioni ai Centri Scommesse e Sale giochi	19
Ispezioni ad Alberghi/Bed and Breakfast/Affittacamere a seguito di esposti/d'iniziativa	170
Ispezioni in locazioni turistiche/ case vacanza/ strutture ricettive extralberghiere per esposti/d'iniziativa	57
Controlli in stabilimenti balneari	23
Controlli in locali di pubblico trattenimento/spettacolo (discoteche/ville private)	4
Controlli per il rispetto Ordinanze sospensione attività e/o chiusura e relativa esecutività	15



Altri controlli eseguiti dal Nucleo di Polizia Amministrativa	567
Ispezioni ad autoparchi e/o garage e autolavaggi a seguito di esposti/d'iniziativa/decreti P.S.	42
Controlli/Ispezioni ad Agenzie d'affari e Agenzie viaggi	19
Ispezioni a centri estetica, acconciatori e centri tatuaggi a seguito esposti/d'iniziativa	61
Ispezioni in scuole d'infanzia, ludoteche, parchi divertimento a seguito bollettini del SUAP/d'iniziativa/esposti	2
Partecipazione a commissioni comunali di vigilanza pubblici spettacoli	17
Controlli ai taxi d'iniziativa e/o a seguito pratiche	33
Controlli ai taxi per installazione nuovo tassametro	51
Controlli d'iniziativa ai servizi di noleggio con conducente autorizzati e/o abusivi	1
Controlli ai trenini turistici a seguito esposti	8
Notifiche e verifiche osservanza Ordinanza del SUAP per il fermo di ascensori a carico condomini	28
Controlli effettuati a distributori automatici H24 di vendita alimenti e/o bevande	11
Controlli a tabacchi e ricevitorie a seguito rilascio licenze di P.S.	35
Controlli chioschi su area pubblica (edicole/piante e fiori/altri ..) di iniziativa	11
Controlli di attività artigianali a seguito pratiche/esposti	7
Ispezioni/ Controlli alle strutture socio – sanitarie e studi medici a seguito note del SUAP	31
Controlli di Impianti Distributori di Carburante	11
Ispezioni/Controlli in Palestre e Piscine	5
Controlli per installazioni luminarie e vendita non consentita giochi pirici	13
Controlli per rispetto regolarità occupazioni di suolo pubblico a seguito note della Commissione Arredo Urbano	161
Altri controlli a seguito Ordinanze/Note Questura/Prefettura/Procura della Repubblica ecc..	15
Controlli a carico di guide/ accompagnatori turistici a seguito di esposti	5

Controlli eseguiti in materia di Ecologia	195
Controlli per pulizia e decoro della città	49
Controlli per condotta e custodia animali d'affezione	23
Controlli per conflitti tra privati cittadini per questioni d'igiene	37
Controlli per gestione rifiuti (raccolta differenziata, corretto conferimento, rispetto orari)	59
Controlli per inquinamento atmosferico	6
Controlli per tutela del patrimonio naturale e verde pubblico	3
Controlli per la tutela delle acque	3
Controlli per formulario rifiuti	15

POLIZIA
LOCALE DI BARI



ATTIVITA' DI POLIZIA AMMINISTRATIVA *(segue)*

Violazioni contestate ad esercizi commerciali	232
➤ per attività non autorizzate (prive di S.C.I.A.)	8
➤ per la pubblicità dei prezzi	57
➤ per vendite straordinarie effettuate in periodo non consentito	8
➤ per violazione all'art. 20 del C.d.S. (occupazione di suolo pubblico)	37
➤ per mancanza lettore ottico/non funzionante distributori automatici vendita bevande	3
➤ per vendite straordinarie non conformi a quanto previsto dalla normativa vigente	26
➤ per omessa tenuta registro operazioni vendita mobili ed oggetti usati non di modico valore	1
➤ per violazioni al codice del consumo (d.lgs. 206/2005)	5
➤ per omessa comunicazione al SUAP inizio vendite fine stagione/saldi e/o liquidazioni	3
➤ per vendita straordinaria "outlet" non conforme alla normativa vigente	5
➤ per omessa esposizione orari di esercizio	9
➤ per omesso aggiornamento portale osservatorio prezzi carburanti	1
➤ per vendita bevande in contenitori di vetro dopo le ore 22.00/omessa esposizione cartello indicante tale divieto	38
➤ per assenza autorizzazione insegna pubblicitaria	24
➤ per utilizzo bilancia non conforme	1
➤ per vendita articoli sex toys in violazione alla pubblica decenza	1
➤ per vendita articoli sex toys senza richiesta lettura dati anagrafici	1
➤ per vendita bevande alcoliche in orario non consentito (00:00/06:00)	1
➤ per assenza cartello indicante "vietato fumare"	3

Violazioni contestate per il commercio su area pubblica	244
➤ per commercio su area pubblica in assenza di autorizzazione	23
➤ per comunicazione sub-ingresso attività oltre i termini consentiti dalla normativa	7
➤ per occupazione posteggio diverso da quello in concessione	1
➤ per occupazione di suolo pubblico non autorizzata a carico di operatori aree mercatali esercenti all'interno del mercato di Santa Scolastica	87
➤ per violazione dell'art. 20 C.d.S. per occupazioni di suolo pubblico non autorizzate nelle zone adiacenti i mercati settimanali	79
➤ per mancato rispetto orario di chiusura dei mercati	2
➤ per inosservanza norme commercio itinerante in tema di sosta inoperosa	6
➤ per occupazione abusiva di suolo pubblico a carico di operatori aree mercatali	5
➤ per inosservanza regolamento del M.O.I. (mercato ortofrutticolo all'ingrosso)	5
➤ per esercizio attività per mezzo di sostituto in assenza di delega sebbene obbligatoria	11
➤ per omessa pubblicità dei prezzi	6
➤ per mancata esibizione agli Organi di vigilanza del titolo autorizzatorio in originale	12



ILLECITI AMMINISTRATIVI
attività del Nucleo Polizia annonaria e amministrativa

Violazioni contestate a carico di Gestori – titolari dei Pubblici Esercizi e Circoli Culturali	397
➤ per attività di somministrazione alimenti e bevande in assenza di S.C.I.A. e/o autorizzazione amministrativa	6
➤ per trattenimenti musicali abusivi in violazione agli artt. 68 e 69 del T.U.L.P.S.	9
➤ per utilizzo impianto stereofonico difforme da quello indicato nella relazione fonometrica o in assenza di relazione fonometrica	31
➤ per violazione O.S. 2022/01909 per vendita di bevande in bottiglie di vetro oltre l'orario consentito e/o mancata esposizione della predetta ordinanza	14
➤ per mancata esposizione listino prezzi, norme tulp, scia/autorizzazioni amministrative, in violazione all'art. 180 del T.U.L.P.S. ed alla L.R. 24/2015	28
➤ per violazione art. 20 del C.d.S. per occupazioni di suolo pubblico non autorizzate o maggior occupazione o violazione delle prescrizioni contenute nel titolo autorizzatorio	159
➤ per violazione alle prescrizioni igienico – sanitarie ed edilizie come previsto dalla L.R. 24/2015	1
➤ per somministrazione non autorizzata all'interno dei circoli/associazioni	2
➤ per assenza autorizzazione all'installazione insegna pubblicitaria	23
➤ per diffusione musica oltre l'orario consentito in violazione del Documento Strategico del Commercio	37
➤ per pubblicità eventi nei pubblici esercizi tramite social network in violazione del Documento Strategico del Commercio	10
➤ per inosservanza prescrizioni al piccolo trattenimento musicale in violazione del Documento Strategico del Commercio	15
➤ per omessa comunicazione immissione fumi nell'ambiente scarsamente rilevanti	7
➤ per omessa esposizione cartello indicante il divieto di fumo/omessa apposizione posacenere all'esterno del locale	16
➤ per mancata esposizione tabelle alcolemiche e/o mancato possesso apparecchiatura rilevazione tasso alcoolemico	7
➤ per violazione regolamento comunale in materia di occupazioni di suolo pubblico	16
➤ per violazione obbligo in materia di pubblicità dei prezzi e/o orario d'esercizio	6
➤ per violazione artt. 8 (rappresentanza vietata) e 9 (violazione prescrizione) TULPS	2
➤ omesso controllo HACCP/mancata adesione consorzio rifiuti/non raccolta oli esausti	3
➤ per occupazione non autorizzata di parco /giardino	1
➤ per accensione fuochi (fornacella) su area demaniale marittima	1
➤ per installazione VLT senza titolo	1
➤ per vendita bevande alcoliche in orario non consentito (h. 03:00/06:00)	1
➤ per vendita bevande alcoliche a soggetti minorenni	1

LOCALE DI BARI



ILLECITI AMMINISTRATIVI

attività del Nucleo Polizia annonaria e amministrativa

Altre violazioni contestate –	680
➤ a carico di strutture ricettive prive del prescritto titolo autorizzatorio/S.C.I.A.	8
➤ a carico di strutture ricettive per omessa esposizione S.C.I.A.	5
➤ a carico di strutture ricettive per omessa comunicazione ospiti a Puglia Promozione	170
➤ a carico di strutture ricettive per tardiva comunicazione ospiti a Puglia Promozione	168
➤ a carico di strutture ricettive per omessa esposizione periodi di attività	3
➤ a carico di B&B per violazione all'obbligo di dimora	2
➤ a carico di strutture ricettive per utilizzo più stanze/più posti letto rispetto a quelli autorizzati	5
➤ a carico di B&B per assenza del servizio di colazione	4
➤ a carico di strutture ricettive per omessa/tardiva comunicazione prezzi a Puglia Promozione	35
➤ a carico di strutture ricettive per denominazione difforme da quella autorizzata	6
➤ a carico di strutture ricettive per assenza CIS (codice identificativo della struttura)	2
➤ a carico di strutture ricettive per categoria del CIS (codice identificativo della struttura) utilizzato difforme dall'effettiva attività esercitata	6
➤ a carico di guardamacchine/parcheggiatori non autorizzati (art. 7, comma 15 bis del C.d.S.), sequestrate somme di danaro per un totale di € 104,84	24
➤ per esercizio attività di acconciatore/estetista in assenza di S.C.I.A.	4
➤ per esercizio attività di estetista in assenza del responsabile tecnico	1
➤ per mancata esposizione tariffe prezzi in centro estetica	1
➤ a carico di tassisti e noleggiatori con conducente per violazione agli artt. 80 – 94 - 180 e 126 del C.d.S. (effettuati n. 85 fermi amministrativi)	18
➤ a carico di tassisti e noleggiatori con conducente per violazione agli artt. 82 – 85 - 86 e 193 del C.d.S.	64
➤ a carico di tassisti per violazione al regolamento comunale in materia	26
➤ atre verbali redatti per violazioni alle norme del C.d.S. a carico di altri utenti della strada	28
➤ a carico attività artigianali per installazione insegna pubblicitaria in assenza di titolo autorizzatorio	6
➤ per violazione all'art. 20 del C.d.S. da parte di attività artigianali per occupazioni di suolo pubblico non autorizzate o maggior occupazione o violazione delle prescrizioni contenute nel titolo autorizzatorio	3
➤ per esercizio attività di autoriparatore in assenza di titolo autorizzatorio	1
➤ a carico privato cittadino quale cliente di autoriparatore non autorizzato	1
➤ per guida/accompagnatore turistico non autorizzato	4

POLIZIA
LOCALE DI BARI



Violazioni in materia di Polizia Ambientale (Ecologia)	215
➤ per abbandono non conforme di imballaggi (cartoni) effettuato da esercizi commerciali	08
➤ per omessa raccolta differenziata da parte degli esercizi commerciali	13
➤ per omessa raccolta differenziata da parte dei pubblici esercizi	31
➤ per omessa raccolta differenziata da parte di attività artigianali	02
➤ per mancato possesso modello IASR (immissione fumi scarsamente rilevanti)	01
➤ per assenza registro carico/scarico rifiuti	01
➤ per conferimento rifiuti fuori orario effettuato da privati cittadini	83
➤ per omessa raccolta differenziata rifiuti da parte di privati cittadini	22
➤ per stillicidio/versamento liquidi sul marciapiede	01
➤ per deposito ingombranti sulla pubblica via effettuato da privati cittadini	02
➤ per conferimento rifiuti da parte di cittadini non residenti/domiciliati nel territorio comunale	31
➤ per inosservanza ordinanze sindacali sul sistema raccolta rifiuti Porta a Porta	03
➤ per mancata rimozione guani colombi da parte proprietari edifici	04
➤ per inosservanza ordinanza incendi boschivi anno 2023	13

OPERAZIONI DI POLIZIA GIUDIZIARIA eseguite dal NUCLEO ANNONA - ECOLOGIA

Informative all'Autorità Giudiziaria distinte per tipo di reato e numero di soggetti

➤ Gestori di pubblici esercizi	n. 5 denunciati per pubblico trattenimento in assenza di agibilità dei locali e violazioni prescrizioni a tutela della pubblica incolumità (art. 80 TULPS ed art. 681 c.p.)
➤ Provvedimenti di allontanamento	n. 2 denunciati per inosservanza all'obbligo di allontanamento (DACUR)
➤ Codice del consumo	n. 3 denunce a carico importatore per immissione in commercio di prodotti che non rispettavano i requisiti di sicurezza in violazione al Codice del Consumo d. lgs. 206/2005 in violazione art. 112
➤ Gestore esercizi commerciali	n. 3 sequestri giudiziari per violazione art. 112 del Codice del Consumo, per aver posto in vendita prodotti che non rispettavano i requisiti di sicurezza
➤ Occupazione abusiva di area demaniale marittima	n. 3 denunciati per violazione art. 54 e 1161 del Codice della Navigazione
➤ Occupazione abusiva di area pubblica al fine di trarre profitto	n. 1 denunciato per violazione art. 633 e 639 bis c.p.
➤ Occupazione abusiva di area pubblica al fine di trarre profitto	n. 1 sequestro ai sensi art. 321 c.p.p. per violazione art. 633 e 639 bis c.p.
➤ Resistenza a pubblico ufficiale	n. 1 denunciato ai sensi art. 337 c.p.
➤ Commercio prodotti contraffatti	n. 1 denunciato ai sensi art. 474, 517 e 648 c.p.;
➤ Commercio prodotti contraffatti	n. 1 sequestro di capi d'abbigliamento
➤ Deleghe attività d'indagine	n. 2 attività espletate
➤ Abbandono rifiuti	n. 1 denuncia per violazione artt. 192-255-256 Testo Unico Ambiente
➤ Danneggiamento beni comunali	n. 1 denuncia a carico ignoti per violazione art. 635 c.p.

LOCALE DI BARI



UFFICIO CONTENZIOSO del Nucleo Annona - istruttoria e procedimenti amministrativi -

Verbali di accertamento illecito amministrativo	1683
Importi accertati per violazioni illeciti amministrativi	Euro 668.780,00
Ordinanze - Ingiunzioni di pagamento e Confisca	n. 251
Archiviazioni in autotutela ed a seguito sentenze Giudice di Pace	n. 24
Ordinanza Confisca a carico ignoti	n. 06
Riscossione Ingiunzioni di pagamento e/o verbali illeciti amministrativi	Euro 250.004,34
Audizioni disposte a seguito richiesta ai sensi art. 18 della l.689/81	n. 23
Notifiche postali di verbali ed ingiunzioni di pagamento	n. 2548
Notifiche a mezzo PEC di verbali ed ingiunzioni di pagamento	n. 1370
Gestione memorie difensive per ricorso al G.d.P. e/o Tribunale avverso Ingiunzioni di pagamento	n. 03
Gestione memorie difensive avverso i verbali di illeciti amministrativi	n. 97
Predisposizione determinazioni dirigenziali di accertamenti entrate sanzioni amministrative per violazioni alle norme sul Codice del Commercio, Ordinanze Sindacali, Regolamenti Comunali	n. 2
Predisposizione bollettini PagoPa allegati ai verbali di accertamento illeciti amministrativi ed alle Ingiunzioni di pagamento da notificare	n. 5650
Predisposizioni report mensili controlli attività del Nucleo Annona	n. 12
Registrazione nel database dei verbali redatti per violazione illeciti amministrativi	n. 4004
Registrazione nel database delle notifiche dei verbali di accertamento illeciti amministrativi e delle Ingiunzioni di pagamento notificate a mezzo del servizio postale	n. 3910
Predisposizioni ed invio comunicazioni del pre-ruolo ai trasgressori	n. 110
Elaborazione Ingiunzioni di pagamento non pagate iscritte al ruolo esattoriale	n. 177
Somme iscritte al ruolo esattoriale presso l' Agenzia delle Entrate – Servizio Riscossione per Ingiunzioni di pagamento anno 2019 non pagate e recupero anni precedenti	Euro 483.234,61
Predisposizione determinazioni dirigenziali di impegno e spesa e liquidazione per rimborso sanzioni erroneamente pagate o non dovute	n. 14
Aggiornamento mensile piattaforma (Sistema informativo Anticontraffazione) del Ministero dell'Interno	12
Trasmissione rapporti, verbali, segnalazioni e corrispondenza varia	952
all'Ufficio Contenzioso della Regione Puglia	35
all'Ufficio Territoriale del Governo	15
alla Ripartizione Sviluppo Economico per applicazione sanzione interdittiva ed occupazioni abusive di suolo pubblico a norma legge n. 94/2009	28
alla Ripartizione Tutela Ambiente, Igiene e Sanità	591
alla Ripartizione Urbanistica ed Edilizia Privata	21
Alla ASL BA/4 – S.I.A.N. e S.I.S.P.	11
Municipi	35
Guardia di Finanza/Questura di Bari	28
Ripartizione Tributi per segnalazione occupazioni abusive e mancato pagamento tributo comunale	46
Ripartizione Patrimonio	21
Città Metropolitana di Bari/Camera di Commercio	81
Verbali ed Ordini di allontanamento a carico parcheggiatori abusivi inviati alla Questura	40



SEQUESTRI AMMINISTRATIVI eseguiti dal Nucleo Annona

Sequestri amministrativi per abusivismo su aree pubbliche ed a seguito controlli negli esercizi commerciali		170
Sequestro di prodotti non alimentari	n.	145
Articoli sequestrati	pz.	5967
Descrizione merce		
borse e borsoni		94
borsellini e portafogli		29
cinture		19
giocattoli		1726
cineserie (ciondoli/collane/accendini ecc..)		1548
scarpe/guanti/cappelli/altri articoli di abbigliamento		864
ombrelli		113
accessori per cellulari e cover		889
occhiali da sole		168
articoli casalinghi (coltelli, rotoli di carta, bicchieri di plastica ecc..)		242
mascherine chirurgiche		45
CD musicali		24
biciclette		1
attrezzature per autoriparazioni (compressore/saldatrice/cavalletto sollevatore ecc.)		12
utensili per autoriparazioni (cacciaviti/chiavi/pinze ecc..)		100
accessori e ricambi per auto (lampadine/bombolette lubrificanti ecc..)		77
ponte elevatore		1
banchi da lavoro con utensili		2
piccoli elettrodomestici (asciugacapelli/sbattitore/piastra x capelli ecc..)		9
sedie, tavolini, ombrelloni, barbecue e banchi di vendita		4

Sequestro di prodotti alimentari	n.	25
Articoli sequestrati	n.	2053
Articoli sequestrati	Kg.	26
Descrizione merce		
birre, bibite varie ed acqua (bottiglia e lattina)		1.125
ricci di mare		590
olive	Kg.	1
molluschi e crostacei (gamberoni, cozze ecc..)	Kg.	17
confezioni di salumi, wurstel e tonno		133
prodotti caseari	Kg.	8
pezzi di tartufi di mare		70
sacchetti di semi secchi		45
taniche di olio		2
bottiglie di alcool/liquori		3
confezioni di palme pasquali		85



GESTIONE DEL M.O.I. (Mercato Ortofrutticolo all'Ingrosso)

Predisposizione Atti di indirizzo della Giunta Comunale
Determinazioni dirigenziali per accertamenti entrate fitti – plateatico - pedaggi
Gestione giornaliera proventi del mercato
Comunicazioni, diffide, convocazioni inerenti problematiche del mercato
Ordini di servizio emessi
Comunicazioni cessazioni attività

Altre attività di gestione ed organizzazione del Settore/Nucleo Annona/Ecologia e Attività Produttive

n. 4428 Protocolli in entrata/uscita - pratiche gestite
n. 2026 PEC specifiche di interesse del Nucleo
n. 3115 mail specifiche di interesse del Nucleo
Aggiornamenti prontuari, con relativa distribuzione al personale, dei seguenti prontuari: regolamento polizia urbana, raccolta differenzia porta a porta e raccolta ordinanze sindacali, somministrazione di alimenti e bevande, commercio su aree pubblica, commercio su aree private, vendita bevande alcoliche
Predisposizione dei procedimenti per i controlli alle attività economiche nel rispetto degli obblighi di trasparenza previsti dalla normativa vigente, con individuazione delle varie fattispecie
Predisposizione dei servizi d'istituto da comandare giornalmente, con individuazione delle pattuglie, delle zone e dei controlli da effettuare
Predisposizione mensile dei turni di servizio notturni del Nucleo
Predisposizione mensile dei turni di servizio serali del Nucleo





Attività del Nucleo di Polizia Giudiziaria



C.N.R. totali a carico di IGNOTI		125
C.N.R. totali a carico di persone NOTE		480
PERSONE ARRESTATE:		21
<u>in flagranza di reato n. 16 di cui:</u>		
n. 3 per rapina (art. 628 del c.p.)		
n. 3 per reati contro p.u. (artt. 336, 337, 651 e 582 del c.p. e art. 4 L. 110/75)		
n. 8 per furto aggravato (artt. 624, 625 n. 7)		
n. 1 per spaccio e detenzione ai fini di spaccio di sostanze stupefacenti (art. 73 c. 1 e c. 1 BIS DPR 309/90)		
n. 1 per atti osceni in luogo pubblico (art. 527 del c.p.)		
n. 1 per estorsione (art. 629 del c.p.)		
<u>in esecuzione di ordine di custodia cautelare:</u>		
n. 1 per espiazione della pena di mesi 7 e giorni 8 di reclusione per reati commessi a Genova, della Procura della Repubblica di Genova		
n. 1 per esecuzione di pena detentiva di mesi 9 e giorni 28, della Procura della Repubblica di Vicenza		
n. 1 per provvedimento di esecuzione di pene concorrenti e contestuale ordine di carcerazione emesso dalla Procura della Repubblica di Bari		
n. 1 ordinanza di applicazione della sostituzione della misura cautelare personale dell'allontanamento dalla casa familiare con divieto di avvicinamento, con quella della custodia cautelare in carcere, emessa dalla Procura della Repubblica di Bari		
Impiego di minori nell'accattonaggio (art.600 octies c.p.)	2 persone denunciate a piede libero	2
Apertura abusiva di luoghi di pubblico spettacolo (art.681 c.p.)	2 persone denunciate a piede libero	1
Appropriazione indebita (art. 646 c.p.)	2 persone denunciate a piede libero	2
Danneggiamenti e imbrattamenti (art. 635 e 639 c.p.)	3 persone denunciate a piede libero	69
Delitti contro il sentimento degli animali (artt. 544 ter e 727 c.p.)	2 persone denunciate a piede libero	2
Delitti contro la persona (artt. 581,582 e 590 del c.p.)	11 persone denunciate a piede libero	12
Evasione (art. 385 del c.p.)	2 persone denunciate a piede libero	2
Detenzione di sostanze stupefacenti (art. 73 c. 1 Bis DPR 309/90)	3 persone denunciate a piede libero	3
False dichiarazioni a P.U. (art. 495 c.p.)	1 persone denunciate a piede libero	1
Falsi documentali (artt. 477,482 e 489 c.p.)	42 persone denunciate a piede libero	42
Falsità in testamento olografo (art. 491 c.p.)		1
Frode informatica (art. 640 ter del c.p.)	1 persone denunciate a piede libero	2
Furto e rapina (624 e 625 c.p.)	4 persone denunciate a piede libero	6
Guida in stato di ebbrezza (art. 186 del c.d.s.)	62 persone denunciate a piede libero	62
Guida senza patente - recidiva (art. 116 c. 15 e 17)	23 persone denunciate a piede libero	23
Guida sotto l'influenza di stupefacenti (art. 187 del C.d.S.)	3 persone denunciate a piede libero	3
Illecita gestione dei rifiuti (d. lgs. 152/2006)	44 persone denunciate a piede libero	35
Ingresso e soggiorno illegale nel territorio dello stato (D. lgs. 286/1998)	30 persone denunciate a piede libero	30
Inosservanza dei provvedimenti dell'autorita' (art. 650 c.p.)	4 persone denunciate a piede libero	4
Interruzione del pubblico ufficio (art. 340 c.p.)	1 persona denunciata a piede libero	1
Lesioni personali stradali (art. 590 o 590 bis del c.p.)	28 persone denunciate a piede libero	28
Maltrattamenti contro Fam. (atti persecutori artt. 572 e 612 Bis c.p.)	1 persone denunciate a piede libero	1
Occupazione abusiva alloggi e terreni privati (633 c.p.)	1 persona denunciata a piede libero	3
Occupazione abusiva alloggi popolari (artt. 633 e 639 bis c.p.)	83 persone denunciate a piede libero	66
Occupazione abusiva di imm. Demaniale - Ex Caserma Rossani	2 persone denunciate a piede libero	1
Occupazione di area demaniale (art. 1161 codice della navigazione)	4 persone denunciate a piede libero	4



Polizia Locale Bari
Festa di San Sebastiano 2024

Occupazione suolo pubblico (artt. 633 e 639 bis c.p.)	1 persona denunciata a piede libero	1
Obbligo di dimora (violazione art. 76 co. 3 D. Lgs. 159/2011)	2 persona denunciata a piede libero	2
Omicidio colposo (art. 589 del c.p.)	1 persona denunciata a piede libero	1
Omicidio stradale (art. 589 bis del c.p.)	4 persona denunciata a piede libero	4
Omissione di soccorso ignoti		28
Omissione di soccorso noti	28 persona denunciata a piede libero	27
R.E. n. 1862/18 - art 38 (sequestro veicolo)		1
Reati contro pubblici ufficiali (artt. 336,337, 341 bis, 582, 585 e 651 c.p.)	68 persone denunciate a piede libero	66
Reiterazione attività di parcheggiatore abusivo (art. 7 c. 15 bis c.d.s)	3 persone denunciate a piede libero	3
Ricettazione e riciclaggio (art. 648 - 648 bis c.p.)	4 persone denunciate a piede libero	5
Possesso ingiustificato di grimaldelli (art. 707 c.p.)	1 persona denunciata a piede libero	1
Sottrazione di beni sottoposti a sequestro amm.vo (334, 335 c.p.)	6 persone denunciate a piede libero	5
Truffa (art. 640 e 642 c.p.)	7 persone denunciate a piede libero	5
Violazioni edilizie (art.44 D.P.R. 380/01)	5 persone denunciate a piede libero	1
Denunce di furto		34
Note informative trasmesse alla Procura della Repubblica (fatti non costituenti reato)		28
Ordini di allontanamento adottati nei confronti di parcheggiatori abusivi		41
Gestione patenti ritirate per violazioni artt. 186, 187 e 189 del C.d.S. (banca dati SDI e Prefettura)		73
Sequestri giudiziari		109
Sequestri amministrativi sostanze stupefacenti		8
Dissequestri vari		56
Esecuzione di rimozione e riapposizione di Sigilli		24
Esecuzione di confische e distruzioni		20
Deleghe di Indagini assegnate direttamente dalla Autorità Giudiziaria		181
Accertamenti sugli alloggi popolari per conto della Ripartizione E.R.P. e di A.R.C.A Puglia	n. 15 alloggi popolari recuperati	167
Annotazioni di attività d'indagine		311
Verbali di Accompagnamento/ Identificazione/Elezione di Domicilio/ Nomina Difensore		575
Verbali di interrogatorio delegati dalla A.G.		13
Verbali di Sommarie Informazioni Testimoniali		293
Verbali di spontanee dichiarazioni		12
Persone foto-segolate presso il Gabinetto Interregionale Polizia Scientifica P.S.		33
Persone foto-segolate presso il Comando di Polizia Locale		116
Verbali di nomina di ausiliari di P.G.		18
Verbali di individuazione fotografica		16
Verbali di acquisizioni atti		39
Inviti a presentarsi		240
Inviti a presentarsi a stranieri per regolarizzare posizione sul territorio nazionale ex art. 15 TULPS		62
Dichiarazioni di smarrimento di documenti o oggetti		134
Denunce orali sporte in ufficio		186
Ratifica di denunce presentate in forma scritta		10
Verbali di vane ricerche		84
Minori affidati ai genitori o altri Enti,		15
Interventi effettuati sul territorio per abusivismo edilizio		12
Verbale accertamento violazione urbanistica		1
Proposta di blocco delle certificazioni anagrafiche per irreperibilità		17
Verbali di contrassegni disabili ritirati		1
Verbali di ritiro patente		78
Rilascio di Premessi Provvisori di Guida e di circolazione		12
Esecuzione di scarcerazione su delega della A.G.		2
Notifiche di Atti Giudiziari		432
Indagini Anagrafiche per conto della Rip. Servizi Demografici;		850
Intereventi presso campi rom dislocati sul territorio comunale		1



Polizia Locale Bari
Festa di San Sebastiano 2024

UFFICIO CUSTODIA FONTI DI PROVA	
Eventi inseriti nella banca dati s.d.i.- revoca veicoli, documenti e targhe rinvenute + inserimento denunce sporte presso i nostri uffici di cui:	459
Denunce di smarrimento di documenti, targhe e animali	122
Rinvenimento veicoli di provenienza furtiva restituiti ai proprietari	84
Rinvenimento documenti consegnati ai proprietari	185
targhe rinvenute di cui: n. 61 restituite ai proprietari n. 9 inviate alla M.C.T.C.	70
Veicoli recuperati dalla ditta Di Maso in stato di abbandono e portati a distruzione Velocipedi	5 8
Veicoli in giacenza presso ditte private: Europa 2000 (n.4); Chiarulli (n. 7) e Catucci (n. 3) tutti portati a distruzione tramite ditta Di Maso	
Accertamenti per ordine del tribunale relativi a veicoli sottoposti a sequestro giudiziario	2
Accertamenti vari espletati	27
Inserimento notizie di reato nel portale della Procura della Repubblica	605
Revoca rintracci	10
Comunicazioni ad altre forze di polizia inerenti i rinvenimenti/restituzione di veicoli, documenti, targhe e oggetti vari per i quali è stata sporta denuncia	96
Inviti per ritiro documenti targhe ed oggetti rinvenuti (a mezzo posta o telefono)	310
Trasmissione di documenti rinvenuti, intestati a cittadini stranieri, ai relativi consolati ed ambasciate	17
Somme di denaro rinvenute e consegnate ai legittimi proprietari	€ 477,53
Somme di denaro rinvenute e consegnate all'Economato Comunale	€ 530,00
Oggetti vari rinvenuti e consegnati all'Economato Comunale	76



Attività di Polizia Tributaria e Antielusione Tributi

NUCLEO TRIBUTI	
accertamenti in tema di TARI locali commerciale	80
accertamenti in tema di TARI verifiche cessazioni attività	80
Accertamenti sulla esposizione pubblicitaria	218
verbali di accertamento redatti per violazioni al codice della strada	148

LOCALE DI BARI



Attività Nucleo Sorveglianza Scavi della Polizia Locale (N.S.S.)

NUCLEO SCAVI	
pratiche istruite per lavori di scavi stradali;	2253
sopralluoghi effettuati per controllo lavori stradali;	150
comunicazioni di diffide per ripristino lavori non eseguiti con le modalità previste dal Regolamento Comunale sugli scavi;	170
Verbali per lavori stradali eseguiti non a norma/senza autorizzazione;	20

ATTIVITA' SVOLTA A TUTELA DELL'IGIENE E SALUTE PUBBLICA	
Controlli per inconvenienti igienico-sanitari	37
verifiche di ottemperanza per diffide e/o OO.SS. di bonifica;	43
Controlli per Inquinamento atmosferico in unione ad A.R.P.A. Puglia	2
Sopralluogo per immobili in stato di abbandono	4
Sopralluogo per verifica presenza di amianto	20
Sopralluoghi per verifica rispetto ordinanza sindacale anti-blatte	54
Sopralluoghi per verificare ritiro rifiuti ingombranti da parte di A.M.I.U.	17.185
Controlli con sopralluoghi ed inserimento su applicativo informatico condiviso con Rip. Tutela dell'Ambiente Igiene e Sanità sui servizi svolti dalla soc. "AMIU Puglia SpA" nell'ambito del contratto di servizio con il Comune di Bari.	2.209
Sopralluoghi a seguito esposti per presenza animali	4



Attività Antidegrado

PROGETTI "BARI PER BENE" ed "ANTIDEGRADO"		
Norma violata	Comportamento vietato	Nr. verbali
O.S. 908 c.2 del 24/11/2010	Conferimento rifiuti fuori orario	1.988
O.S. 908 c.4 del 24/10/2010	Conferimento liquidi - rifiuti speciali - ingombranti nei cassonetti	32
O.S. 511 del 02/05/2021	Deposito rifiuti su sede stradale	363
O.S. 511 del 02/05/2008	Omessa raccolta differenziata ad opera utenze domestiche	108
O.S. 511 del 02/05/2008	Deposito rifiuti ingombranti su sede stradale	82
O.S. 01852/2018	Conferimento di rifiuti da parte di persona NON RESIDENTE nel Comune di Bari	2.441
O.S. 2022/01797 del 20/05/2022 e O.S. 2022/03664 del 15/11/2022	Operatore commerciale che non effettua la raccolta differenziata	6
O.S. 00137/2022	Depositava imballaggi secondari e terziari di cartone fuori dei cassonetti per la raccolta della carta adibito per l'utenza dom.	1
O.S. 2022/03184 del 30/09/2022	Zona start UP 2 - abbandono di rifiuti da parte di utente residente in zona San Paolo.	31
O.S. 2017/763 del 15/05/2017 E O.S. 2017/947	Zona start UP 1 - abbandono di rifiuti da parte di utente residente in zona S. Spirito - Catino - S. Pio - Palese	41
Di cui n. 2020 verbali elevati a seguito di accertamenti effettuati con l'ausilio di strumentazione di rilevamento da remoto da cui è derivata l'attività di indagine ed identificazione dei soggetti responsabili per le violazioni rilevate		



Polizia Locale Bari
Festa di San Sebastiano 2024

Art. 15 c. 1 lett. F c. 3 del c.d.s.	Depositava rifiuti sulla sede stradale (con ripristino dello stato dei luoghi)	6
Art.20 C.d.S.	Occupazione di suolo pubblico	2
Art.20 del Reg. di P.U. (DCG 579/1970) sanzionato dalla D.G.C. 63/2011	Veniva sorpreso ad urinare in strada	2
Art. 192 c.1 e 255 c. 1 d.lgs 152/2006	Depositava/abbandonava al suolo rifiuti non pericolosi	5
O.S. 4/2007	Perché trascinava sulla pubblica via buste di plastica contenenti rifiuti lasciando residui al suolo	1
Art.10 c.3 L. 26/10/1995 n.447	Lavori edili che producono emissioni sonore prodotte in orario non consentito	1
O.S. 2022/01446	Mancata prevenzione e controllo delle infestazioni da blatte nel territorio comunale	2
Art. 193 e 258 c. 4 d.lgs. 152/2006	Effettuava il trasporto di rifiuti non pericolosi sprovvisto del relativo formulario	3
Art. 193 e 258 c. 4 e 5 d.lgs. 152/2006	Effettuava il trasporto di rifiuti non pericolosi con formulario incompleto o inesatto ma con dati ricostruibili	5
O.S. 2022/01682 del 16.05.2022	Non provvedeva alla pulizia dei fondi mediante la rimozione di erba secca e sterpaglie	119
Art.116 del Reg. di P.U. (DCG 579/70) così come sanzionato dalla D.G.C. 63/11	Non ottemperava al divieto di accensione di fuochi	3
Art.232 bis c. 3 – art. 255 c. 1 bis D. Lgs 152/2006	Abbandonava Rifiuti di piccola dimensione e/o da Fumo sulla sede stradale	216
art. 28, commi 1 e 2, in relazione all'art. 25, comma 2, sanzionato dall'art. 30, comma 1, lett. o) L.R. 7 febbraio 2020, n. 2	Omessa raccolta deiezioni del proprio cane	13
Art. 25, comma 1, sanzionato dall'art. 30, comma 1, lett. n) L.R. 7 febbraio 2020, n. 2	Portava a passeggio cane senza guinzaglio e/o museruola	38
Art. 16, comma 1, sanzionato dall'art. 30, comma 1, lett. d) L.R. 7 febbraio 2020, n. 2	Omessa iscrizione anagrafe canina	8
Art.20 co. 2, sanzionato dall'art. 53 Regol. Comunale tutela diritti animali n. 84/2012	Omessa presentazione dati di identificazione e iscrizione anagrafe canina	3
Art. 24, comma 1 e 2, sanzionato dall'art. 30, comma 1, lett. h) L.R. 7 febbraio 2020, n. 2	Omessa custodia dell'animale (CANE)	28
ART.48 e 53 Reg. D.C.C. n.84 del 13/12/2012	Omessa pulizia di guano di colombe	12
Controlli effettuati per verifica iscrizione all'anagrafe canina		420

**Campagna di prevenzione e sensibilizzazione per evitare truffe agli Anziani
periodo di riferimento Settembre - Dicembre 2023**

Questionari compilati	1560
Informative per tentata truffa	2
Denunce in fase di attività investigativa	3

LOCALITÀ DI BARI



Polizia Locale Bari
Festa di San Sebastiano 2024

Attività del Comando Uffici degli AFFARI GENERALI



Attività Affari Generali

Accertamenti anagrafici

Istanze per Iscrizione anagrafica, Variazione domicilio /residenza, Scissione familiare	13497
---	--------------

Pareri per concessione occupazione suolo pubblico **2979**

Pareri per occupazione di suolo pubblico	2694
Pareri Commissione Arredo Urbano	285

Accesso agli atti

Accesso civico generalizzato art. 5 c. 2 D. Lgs. N. 33/2013	2
Accesso ai documenti amministrativi art. 22 legge n. 241/1990	142

Nr.o di Accessi utenti al FRONT-OFFICE della Polizia Locale **3770**

Ufficio Notifiche

Notifiche per la Prefettura di Bari o altre	852
Notifiche per la Procura della Repubblica presso il Tribunale di Bari (e altri Uffici A.G.)	4873
Notifiche per Uffici del Comando P.L.	1222

Il Comandante del Corpo della Polizia Locale di Bari
Gen. dott. Michele PALUMBO

POLIZIA
LOCALE DI BARI



ORGANIGRAMMA DEL CORPO DI POLIZIA LOCALE di BARI

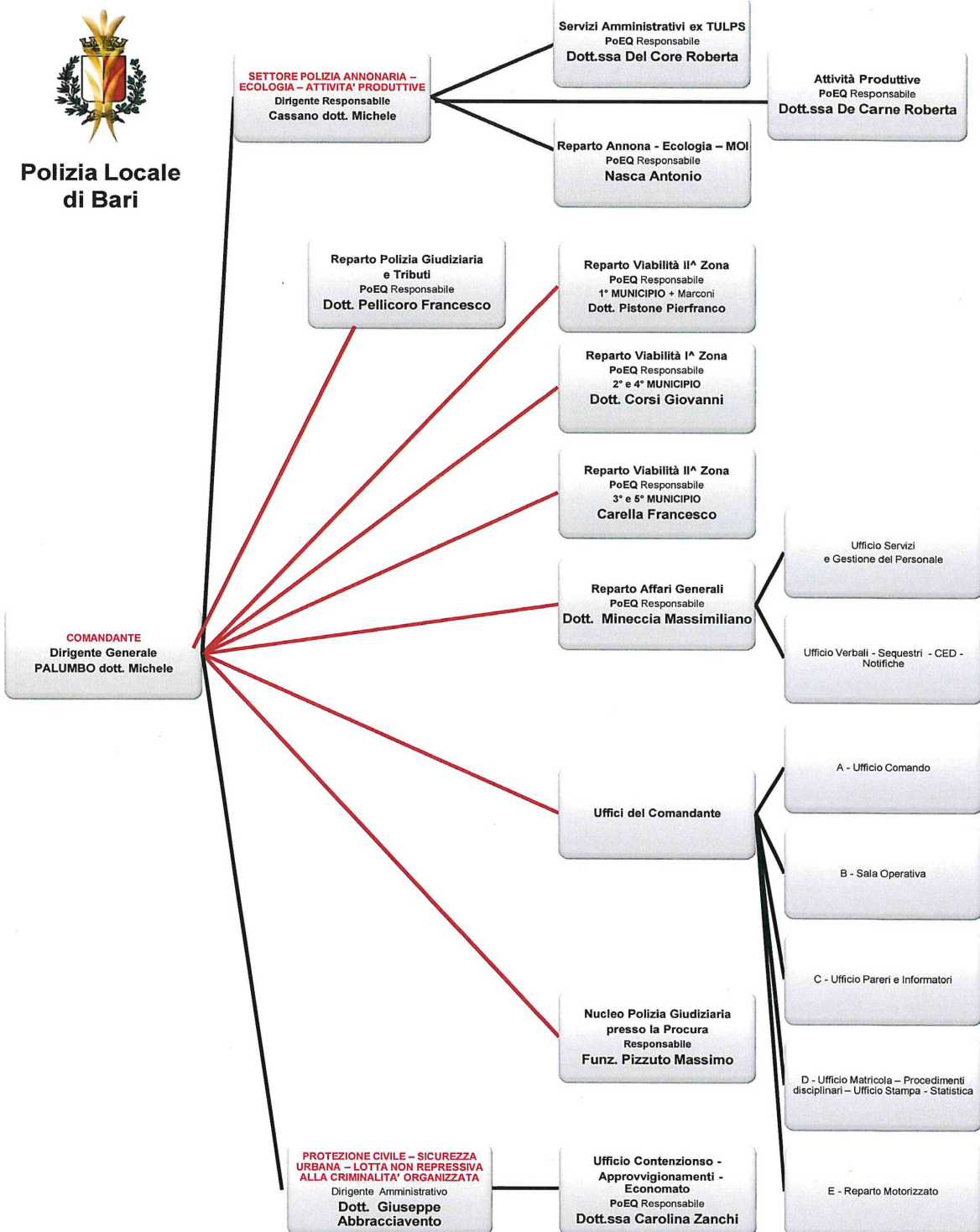



Polizia Locale Bari
Festa di San Sebastiano 2024



**POLIZIA
LOCALE DI BARI**